

MEMORIA

2015

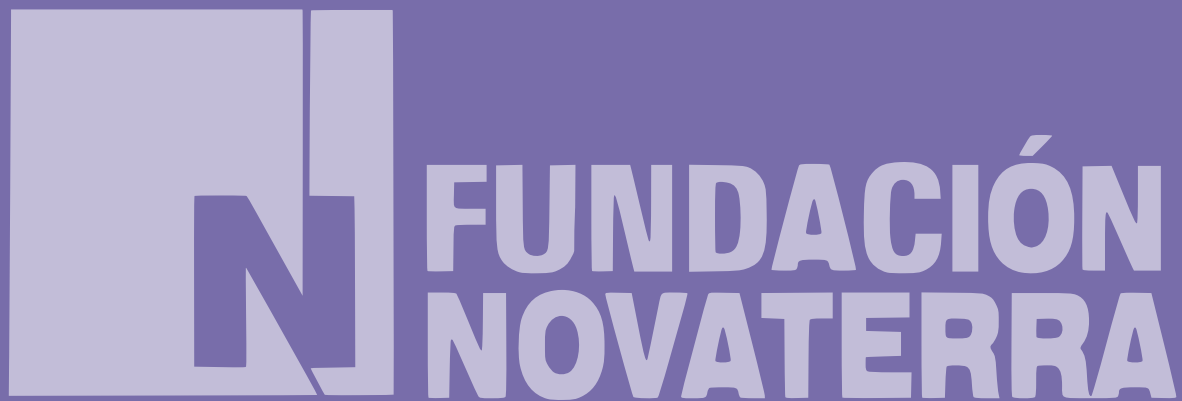

¡Colabora con nosotros!

Lo primero, GRACIAS, a todas las personas que año tras año hacéis posible Novaterra: trabajadores/as, voluntari@s, soci@s, empresas y entidades colaboradoras.

A todas las personas que creéis que no es verdad que no se puede hacer nada y que nos apoyáis en la lucha contra la exclusión social.

Gracias.



La Fundación Novaterra se financia **100% con capital privado de personas socias y entidades y empresas colaboradoras**. No recibimos ninguna subvención ni apoyo público, así que ahora más que nunca **tu papel es vital**. Existen múltiples formas de ser parte activa de esta aventura. Elige la tuya.

- 1 **Hazte "amic/amiga" de Novaterra:** forma parte del proyecto y colabora con una donación estable
- 2 **Haz una donación puntual:** que nos permite afrontar los retos del presente
- 3 **Contrata un/a trabajador/a:** Créixer, nuestro servicio de intermediación laboral, te ofrecerá el mejor candidato/a para cubrir tu necesidad
- 4 **Manifiesta tu responsabilidad social:** contrata los servicios de nuestras empresas sociales u ofrece tus servicios de manera pro-bono como parte de tu compromiso con la responsabilidad social
- 5 **Hazte voluntario/a:** necesitamos más manos para seguir trabajando. Súmate a nuestro equipo de voluntarios/as.



Contacto para colaborar

novaterra@novaterra.org.es ■ Tlf. 963 122 472

La Caixa: ES18 2100 4972 6822 0002 4056
Caixa Popular: ES26 3159 0025 5920 7208 2528



Carta del Presidente, Francisco Cobacho	5
1. La Fundación Novaterra	8
Nuestros orígenes	10
Principios y valores	11
Estructura	12
Órganos de Gobierno y equipo	13
2. Créixer. Servicio integrado de empleo	16
Acogida	19
Itinerarios de inserción	20
Servicio de Empleo	22
Formación	23
Programa Incorpora	27
3. Espai Novaterra. Un nuevo espacio al servicio de la inclusión	28
Escuela de Hostelería y Servicios	30
Punto Formativo Obra Social “la Caixa”	33
Espacio gratuito para organizaciones	35
4. Novaterra un espacio de vertebración de la sociedad civil	43
Manifiesto: 50 medidas políticas contra la exclusión social por el empleo	45
Nuevos convenios de colaboración	48
Comité de dinamización empresarial	51
Comité de voluntariado	56
Comité de comunicación, sensibilización y captación de fondos	62
Comité de intermediación laboral y formación	69
5. Empresas sociales promovidas por Novaterra	70
Novaterra Catering	72
Port-mail	77
Somresents	81
HOX: Happy Office Box	82
6. Memoria económica	83



Francisco Cobacho, Presidente de Novaterra

“Es inevitable sentir que aún se debe hacer más”

Cada año, al presentar la memoria de lo realizado, nunca me parece suficiente.

Se trabajó con ilusión. Con esfuerzo. Con ambición. Con el afán de llegar a más personas atendidas.

Hemos trabajado con alegría. Y al límite de la jornada de cada día.

Nos hemos esforzado con la alegría que produce acompañar a personas que padecen el paro y la exclusión, en caminos que les saquen del túnel del desánimo, de la oscuridad cuando no se ven salidas, del desaliento cuando ven que esta sociedad prescinde de ellas... que parece que no cuentan. Que no son necesarias. Que no hacen falta. Que el mundo, la sociedad y su entorno, funcionan sin ellas.

Es duro, muy duro, estar y sentirse sola en situaciones así. Es desolador.

Caminar junto a estas personas en ese tránsito, en ese camino, en ese itinerario de inserción que en Novaterra llamamos VIAJE A LA DIGNIDAD, y mejorar su situación, conseguir ese empleo y permanecer en él, es de altísimo valor para la persona, y extraordinariamente gratificante para quienes tenemos el privilegio de acompañarles.

Pero es inevitable sentir que aún se debe hacer más.

Es importante pensar cómo poder hacer más



Las compañeras de Créixer, nuestro servicio de acogida, formación e intermediación, recibiendo a las personas con trato cálido y respetuoso, trabajando pacientemente por elevar la autoestima de las personas, ayudándoles a poner en valor sus potencialidades, ampliándoles su formación, mejorar su ánimo y el concepto que tienen de sí mismas, orientándoles en el acceso al empleo...

Las personas voluntarias que captan y validan las ofertas de trabajo para la mesa de ofertas, los que dan clases de castellano, valenciano, inglés o informática. Que nos ayudan en la admisión, en el mantenimiento de los equipos informáticos, en el diseño y mejora de espacios de nuestras instalaciones, en encuadrar y acompañar al voluntariado, en la organización y desarrollo de las jornadas anuales que organizamos, en el diseño de los materiales con los que nos damos a conocer, en el trabajo con las redes sociales, en el acercamiento a todo el tejido empresarial valenciano... a todas ellas: muchas gracias.

Los y las **profesionales** de la contabilidad, comunicación, de los cursos de formación de oficios, de la captación de recursos, los voluntarios y voluntarias de nuestras campañas como la de las flores, que este año 2015 fueron capaces de llegar a 12.000 hogares valencianos con la planta de Navidad y el mensaje de Novaterra **NO ES VERDAD QUE NO SE PUEDA HACER NADA**, un mensaje de esperanza y contra el pesimismo desmovilizador... a todos ellos, a todas ellas: muchas gracias.

Las empresas **Port Mail y Novaterra Catering**, a todas y cada una de las personas que forman cada una de estas empresas, que han mejorado sus resultados sociales y económicos en 2015... a todas ellas: enhorabuena y muchas gracias.

Y cuando uno recoge en la memoria anual todo lo hecho, es inevitable sentir lo que decía en la primera línea de esta presentación **¿Es suficiente?**

No. No lo es. Nunca lo es. Nunca es suficiente.

Pensar que sí lo es, sería recrearse en la soberbia y en la autocomplacencia. **Queremos pedirnos más**, aunque hemos crecido en tareas, en personas que se incorporan al proyecto, y en eficiencia en la tarea.

No ha sido un año fácil, pero hemos sostenido el proyecto, aún sin ninguna ayuda económica de ninguna Administración Pública, gracias a toda nuestra base social: el patronato, socios/as, voluntariado, donantes, empresas colaboradoras, como muestra de una sociedad civil, viva y comprometida.

Aún sin que los graves efectos de la crisis se desvanezcan, **hemos crecido en 2015, en personas atendidas y eficiencia, en voluntariado y en tareas.**

Hemos realizado tareas de formación profesional enfocadas al posterior empleo. Seguimos comprometiendo a empresarios/as y empresas socialmente responsables configurando una red de solidaridad.

Seguimos emplazando a la sociedad civil para incorporarla a esta apasionante tarea y **agradezco, en nombre de toda la organización la generosidad de todas las personas buscando que el proyecto de Novaterra sea el proyecto de más personas cada día trabajando juntas para conseguir una sociedad más justa y fraterna.**

2015 para el grupo Novaterra en cifras

Fundación Novaterra

251 personas atendidas en 2015

230 itinerarios de inserción

177 personas beneficiarias de **formación**

93 personas han encontrado un empleo

Novaterra Catering

Duplicamos el N° de eventos respecto a 2015

Incorporación de M^a José, **nueva trabajadora acompañante**

Eventos emblemáticos: **44 Premis Octubre** en el Mercado Central

Consolidación del **servicio de "Comida diaria"**: Ayuntamiento Aldaia, Ainia, Taizé, Caixa Popular

Gestión de la **cafetería de la ONU**

2.300 productos de Comercio justo en las Cestas de Navidad de Aguas de Valencia

Y más logros

12.000 Flores de Pascua distribuidas en la campaña navideña

Más de **70 personas voluntarias**

43 altas socios/as

Más de **30 empresas colaboradoras**

Nuevos convenios firmados con: Ecovamos, Fundació Horta Sud, Universidad Católica, La Caixa, Caixa Popular, Consultoria 3.0., Dideas, Foro Coaching Valencia

Port Mail

Este año pudimos **levantar el ERE** de reducción de jornada

19 puestos de trabajo, 18 para personas con discapacidad

Consolidamos el **reparto de alimentación** como nueva línea de negocio

Repartimos **12.000 flores de pascua** en 20 días

Nuevo proyecto de logística integral: **Happy Office Box**

Explorando **nuevas vías de negocio**: Koiki, reparto a Mercados municipales.



LA FUNDACIÓN NOVATERRA

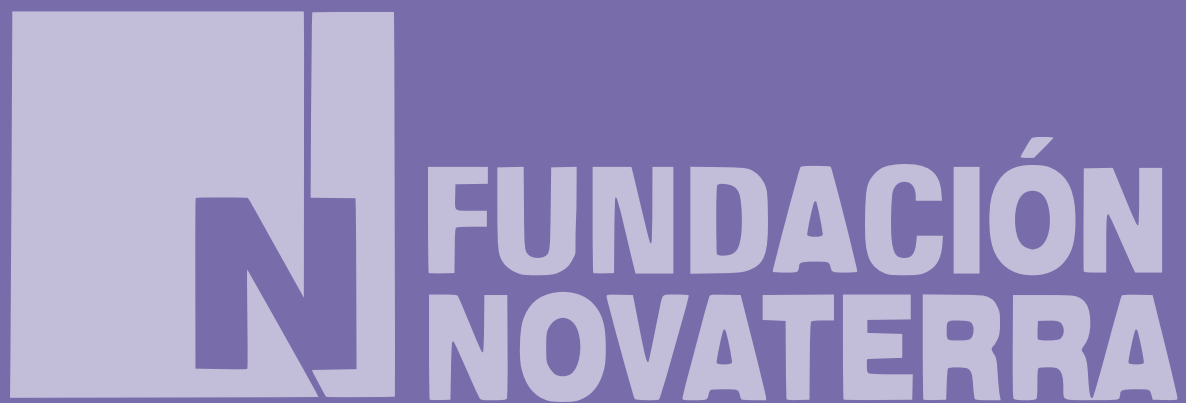

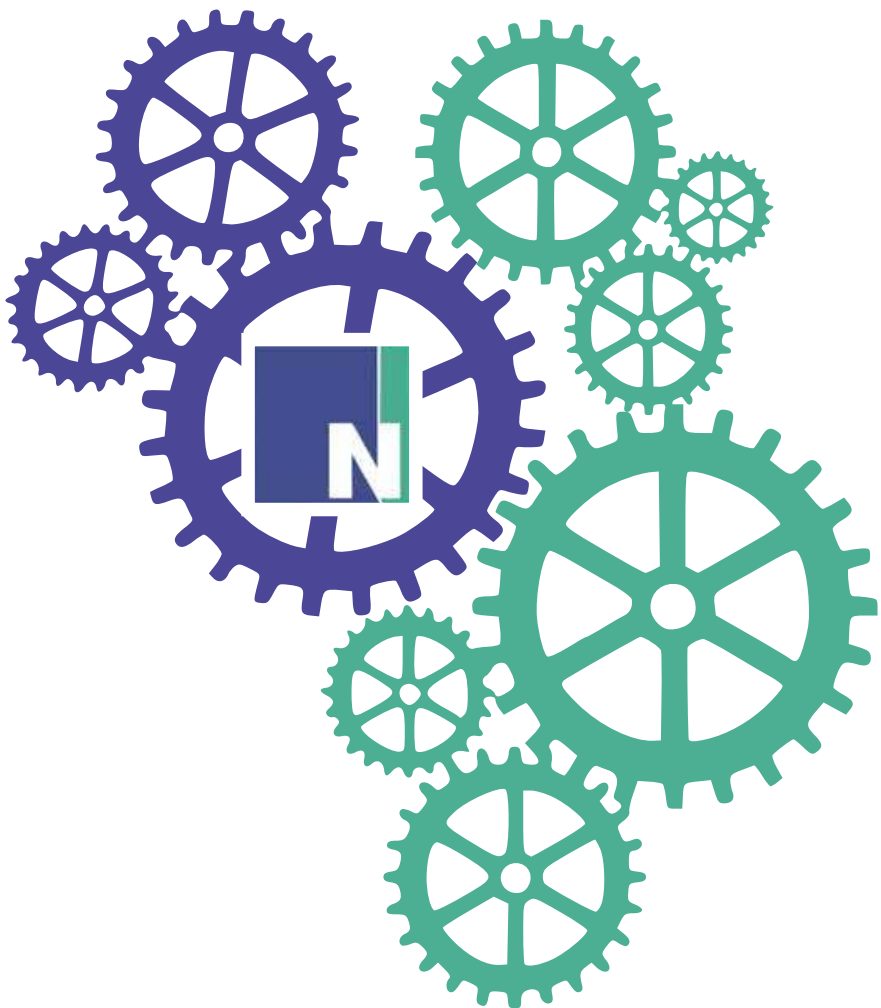

La Fundación Novaterra es una **iniciativa civil de personas y entidades que lucha contra la pobreza y la exclusión social en nuestra sociedad, apoyando a las personas más desfavorecidas, por medio de su formación e inserción laboral, para su promoción e integración plena en la sociedad.**

Nuestro quehacer, “el empleo”, constituye el último eslabón de la cadena de trabajo y esfuerzo de muchas **otras entidades, programas o actuaciones**, con las que colaboramos estrechamente, que **culminan su acción rehabilitadora con cada persona y se enfrentan al momento en que esa persona debe conseguir un trabajo y permanecer en él.**



Nuestros orígenes



Novaterra se constituye como fundación en el año 2004. Sin embargo **su trayectoria se remonta a 1991**, cuando un grupo de personas con experiencia en acciones de inserción socio-laboral crearon la **Asociación La Coma Nova Terra** para dar cobertura a todas esas actividades y programas que se venían desarrollando desde los años 80.

La Fundación Novaterra nació gracias al impulso de **17 entidades y 36 personas** que desde entonces apoyan el proyecto y conforman su patronato.

En **1999** Novaterra decide ampliar su estructura y **crear empresas sociales con un finalidad: enseñar a trabajar trabajando**, y reinvertir todas las ganancias en la Fundación y la creación de más empleo.

Bajo esta iniciativa nacen Port-Mail, Novaterra Catering, Sompresents y Mariola del Sorells, ampliando la estructura de Novaterra a un "grupo" consolidado en torno a **una única finalidad: la inserción social a través del empleo.**

En diciembre de 2014 el Patronato de Novaterra decide introducir cambios en este modelo fomentando el emprendimiento social. De este modo Novaterra Catering Sostenible y Port-Mail pasan a ser empresas promovidas por la Fundación Novaterra pero con un emprendedor al frente, Christian Mecca, anterior gerente de la Fundación y las empresas

Un modelo social con el que Novaterra pretende promover y dar soporte a estos y otros proyectos que compartan sus valores.



Principios y Valores

PROMOCIÓN

Acompañando a las personas en situación de riesgo en su proceso de crecimiento y desarrollo, potenciando la autonomía personal frente a planteamientos asistencialistas.

EFICIENCIA

Optimizando los recursos del conjunto de la organización para el cumplimiento de su misión teniendo en cuenta el respeto al medio ambiente.

RESPECTO

Promoviendo firmemente el respeto a la persona en cada actuación, por encima de cualquier interés o circunstancia.

TRANSPARENCIA

Dando a conocer lo que hacemos, cómo lo hacemos y cómo aplicamos los recursos en el cumplimiento de nuestra misión.

SOLIDARIDAD

Contribuyendo a restituir a las personas excluidas de la sociedad lo que en justicia se les debe.

COMPROMISO

Mediante la implicación de todas las personas que participan en el desarrollo de la actividad social de la Fundación.

PARTICIPACIÓN

Facilitando la corresponsabilidad de las personas que integran la Fundación: patronos, trabajadores y voluntarios.

VOLUNTARIADO

Fomentando la presencia de personas voluntarias y la acción de gratuidad en el desarrollo de la actividad social.

REIVINDICACIÓN Y DENUNCIA

Contribuyendo a conseguir mejoras estructurales que beneficien al conjunto de la sociedad y en especial a los colectivos más vulnerables.

INICIATIVA

Desarrollando emprendimientos de innovación laboral y social anticipándonos a los nuevos retos y necesidades de la sociedad actual.

COOPERACIÓN Y COMPLEMENTARIEDAD

Orientando nuestras acciones a la colaboración y complementariedad con otras organizaciones tanto públicas como privadas, así como con movimientos e iniciativas sociales.





Estructura del grupo Novaterra y su equipo humano:

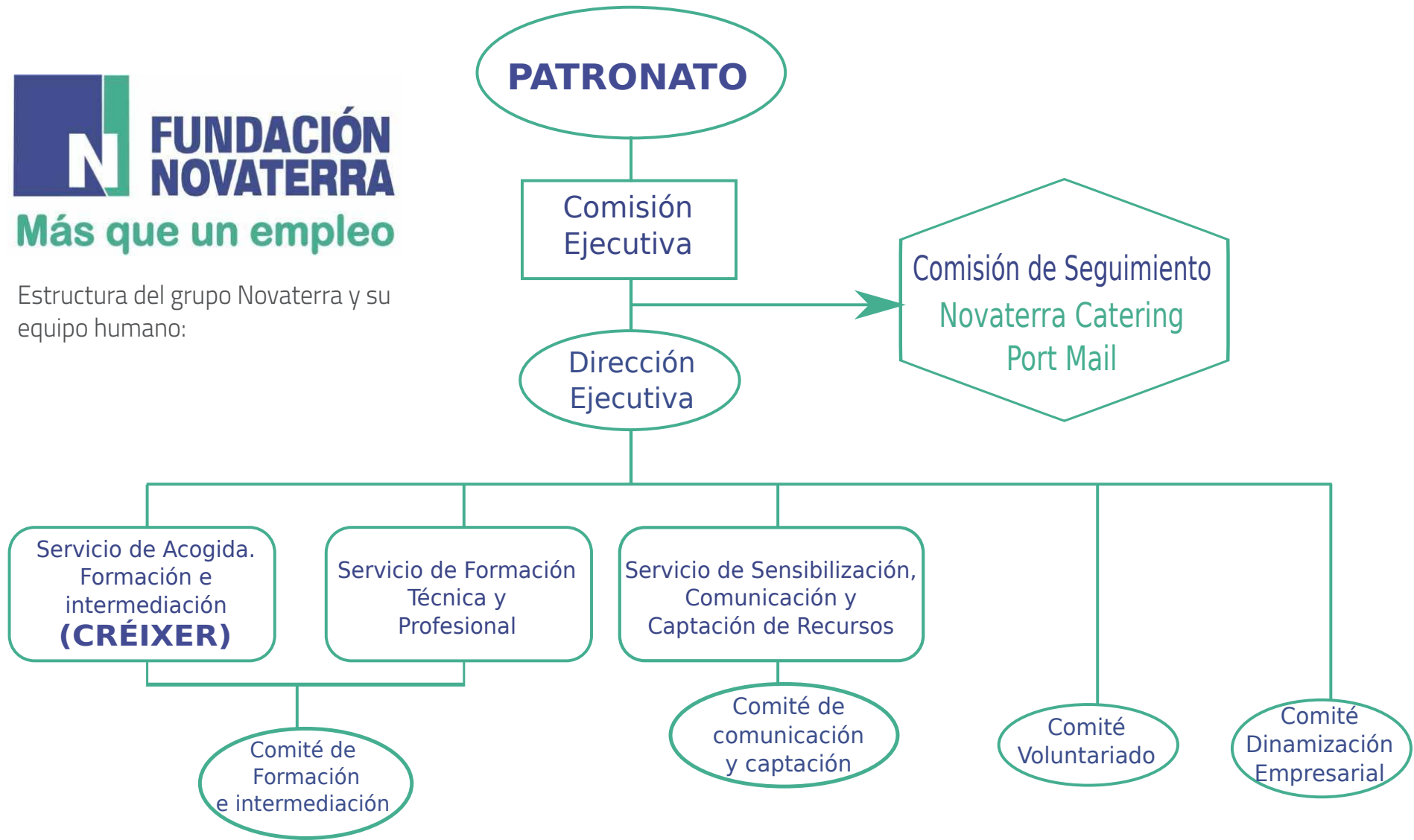

Órganos de Gobierno y equipo Novaterra

Patronos Entidades

Asociación Civil Grupo Martes

Asociación Ignacio Ellacuría

Asociación Amaltea

Cáritas Diocesana de Valencia

CONFER Diocesana de Valencia

Congregación de Religiosas Carmelitas de la Caridad-Vedruna

Congregación de Religiosas Franciscanas de la Inmaculada

Congregación de Religiosos Terciarios Capuchinos, Luis Amigó

Domus Pacis-Casal de la Pau

Federación Valenciana de Empresas Cooperativas de Trabajo Asociado, FEVECTA

Florida centre de Formació, Coop. Valenciana

Franciscanos Frailes Menores

Fundación canónica Miguel Roca (Proyecto Hombre)

Inspección Salesiana San José

Instituto de los hermanos de La Salle de las Escuelas Cristianas

Sol y Vent paisajes, S.L.

Congregación de Religiosas Hijas del Corazón de María

Entidades: 16
Personas Físicas: 39

Personas físicas

Albero Hernández, Roberto

Arroyo Viguer, Germán

Asensi Martín, Enrique

Blasco Ballester, Roberto

Carles Gil, María Jesús

Campos Alabau, Gil María

Cobacho Casas, Francisco

Cobacho Casas, María del Carmen

Comes Iglesia, Vicente

Conesa Cegarra, Fernando

Elizagaray Norro, Pilar

Esparza Rico, Sergio

Fenollosa Gea, Carmen

Ferrer Riquelme, Alberto

Gandía Oltra, Joan

García González, Eusebio

Hernández Matías, Antonio

Ivars González, Francisco

Latorre Rodríguez, José

Marhuenda Fluixá, Fernando

Martínez Morales, Ignacio

Molpeceres Pastor, Javier

Molpeceres Pastor, María Ángeles

Morant Anglada, Francisco

Moreno Vañó, Amparo

Paes Ibarra, Antonio

Pérez Gisbert, Guillermo

Pons García, Javier

Pons i Alfonso, Francesc de Paula

Roig Llabata, Vicente

Roldán Martí, Luis

Royo Blanes, Francisco

Sanchis León, Vicente

Sebastiá Maganto, Luis

Senent i Sánchez, Roc

Sifre Martínez, Joan

Triguero Lucas, José Luis

Vidal Abarca, Eduardo

Zacarés González, Juan José



Comisión ejecutiva

Presidente

Francisco Cobacho Casas

Vice-presidente

Francesc de Paula Pons i Alfonso

Secretario

Luis Sebastiá Maganto

Tesorero

Fernando Conesa Cegarra

Vocales

Luis Roldán Martí, Sergio Esparza Rico,
CONFER representada por Josefina Ferrández

Gerente no patrono

Enrique González



Equipo de trabajo

Enrique González,

Gerente

Carmen Martí,

Responsable de comunicación

Mila Valera,

Técnica de Inserción

Reme Morales,

Técnica de Inserción

Sara Pons,

Técnica de Inserción

Carolina Grau,

Técnica de Inserción

Pepa Lattner,

Responsable de Formación Punto

Formativo Obra Social "la Caixa"

Julián Martínez,

Administrativo



Reunión del Patronato

Voluntari@s

Novaterra no podría llevar adelante el trabajo diario sin el **"gran" equipo de voluntarios/as, grande en número pero también en valía**, que apoyan cada unas de las diferentes áreas y proyectos.

Amics/Amigues de Novaterra

Otro apoyo significativo que recibe la Fundación Novaterra es a través de las colaboraciones económicas de la figura denominada "Amic", porque para nosotros son más que un socio, **son "Amics"** con los que compartimos el proyecto. Gracias a todos y todas por vuestro inestimable apoyo.



2 · CRÉIXER

SERVICIO INTEGRADO DE EMPLEO

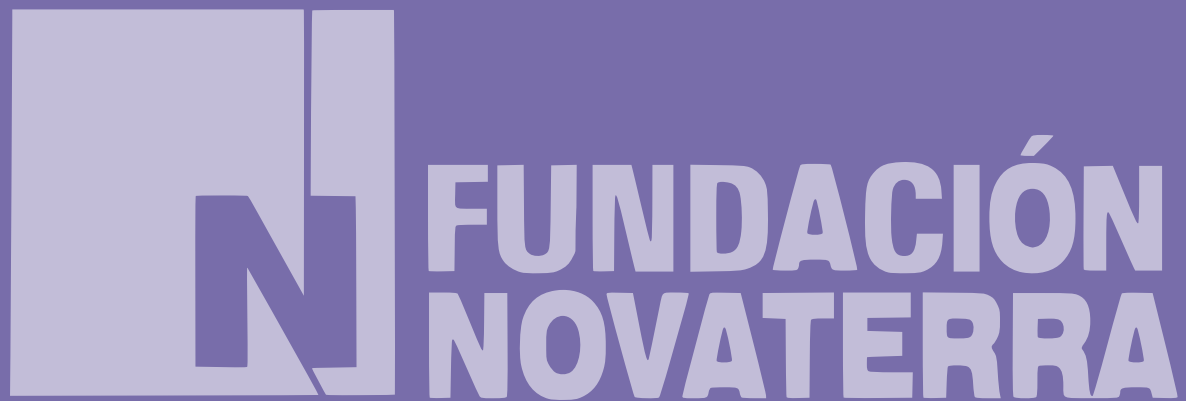

Créixer



CRÉIXER es el **Servicio de Formación e Intermediación Laboral** de la Fundación. Un servicio que se articula en torno a la metodología del **“Itinerario de inserción socio-laboral”**. Un recorrido personalizado para cada una de las personas con la que trabajamos y que se compone de distintas etapas: la acogida, el diseño conjunto del itinerario, la formación, y la intermediación laboral.

Con cada una de estas personas recorreremos **“un viaje a la dignidad”**, un trayecto largo, pero seguro, en el cual las personas van empoderándose, adquiriendo competencias básicas y recuperando su autonomía. **Sintiéndose de nuevo con la dignidad y autoestima necesaria para enfrentarse al mercado laboral.**

En 2015 hemos atendido a 251 personas en nuestro servicio de intermediación socio-laboral

**2015 ha sido
un año
de cambios
para Créixer.**

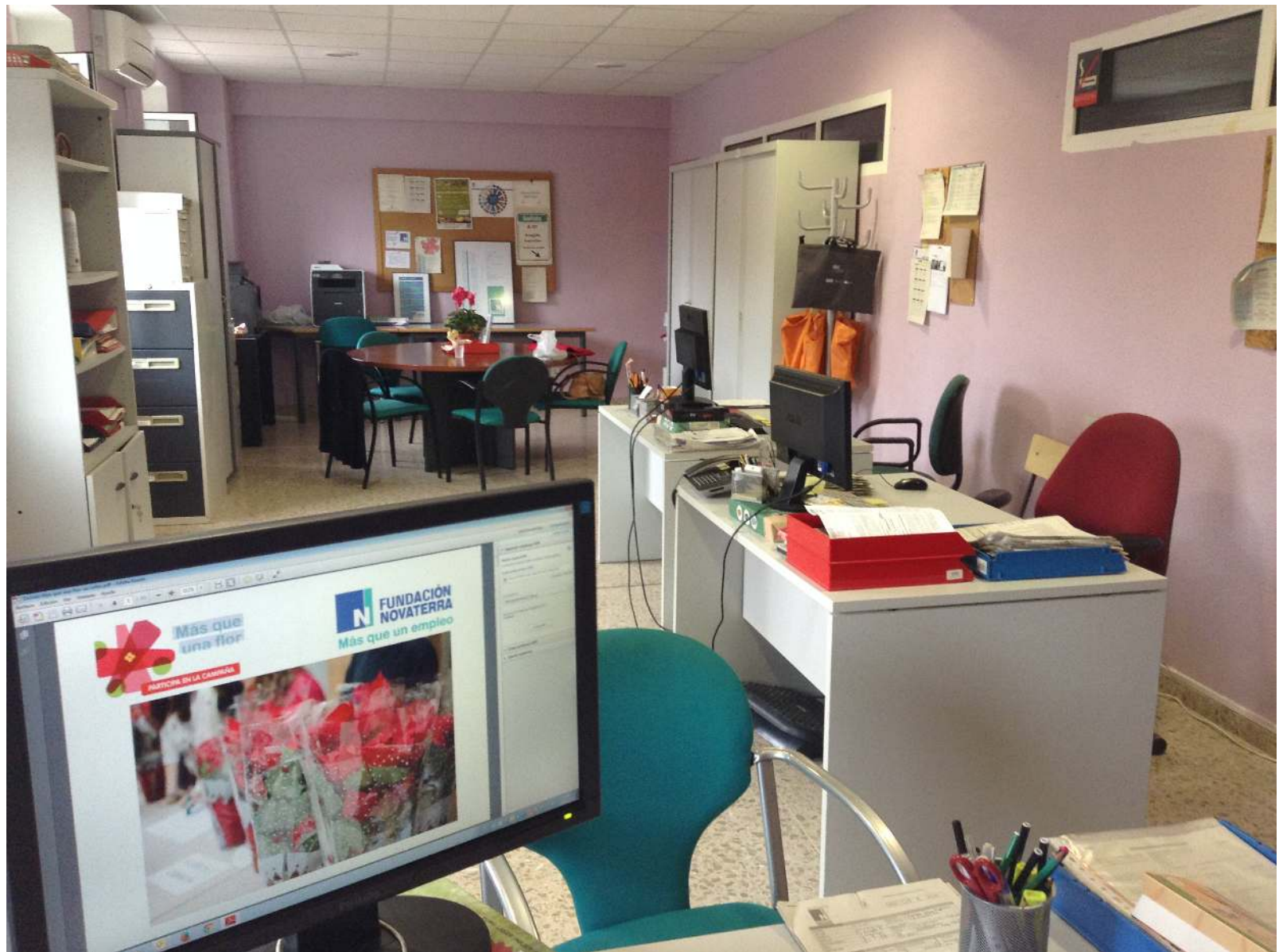

Estrenamos nueva sede en la C/ Miquel Paredes nº 1 de Valencia

Acogida

El proceso de acogida permite establecer un **primer contacto con las personas** para conocer su situación global y a su vez que las personas conozcan los servicios que les puede ofrecer Novatera. En este proceso, **Fundación Novatera trabaja conjuntamente con otras entidades** que derivan personas a Crèixer.

En 2015 hemos hecho un **esfuerzo considerable en visitar nuevos centros y servicios sociales para darnos a conocer**, lo que ha tenido como consecuencia un aumento considerable del número de personas acogidas.



Proceso de Acogida
TOTAL 2015
210 personas atendidas

ENTIDADES QUE HAN DERIVADO PERSONAS A NOVATERRA	Total / anual
Centros Municipales Servicios Sociales (10)	104
A través de otro usuario de Novatera	1
Patronos (personas físicas) y conocidos FNT	26
Programa Incorpora de Obra Social "la Caixa"	23
Casa de Acogida Campanar	4
ARTIC (Rehabilitación adicciones)	9
Cáritas y parroquias	21
Casa Cuna	4
Casal de la Pau	1
Villa Teresita	6
Novafeina	1
Mensajeros de la Paz	2
Centro Mujer 24 horas	1
Grupo Martes	2
Salud Mental de Burjasot	1
Piso de emancipación Luis Amigó	1
Amaltea	2
Colonia San Vicente Ferrer	1
Total 2015	210 personas





230 itinerarios han estado activos a lo largo de 2015

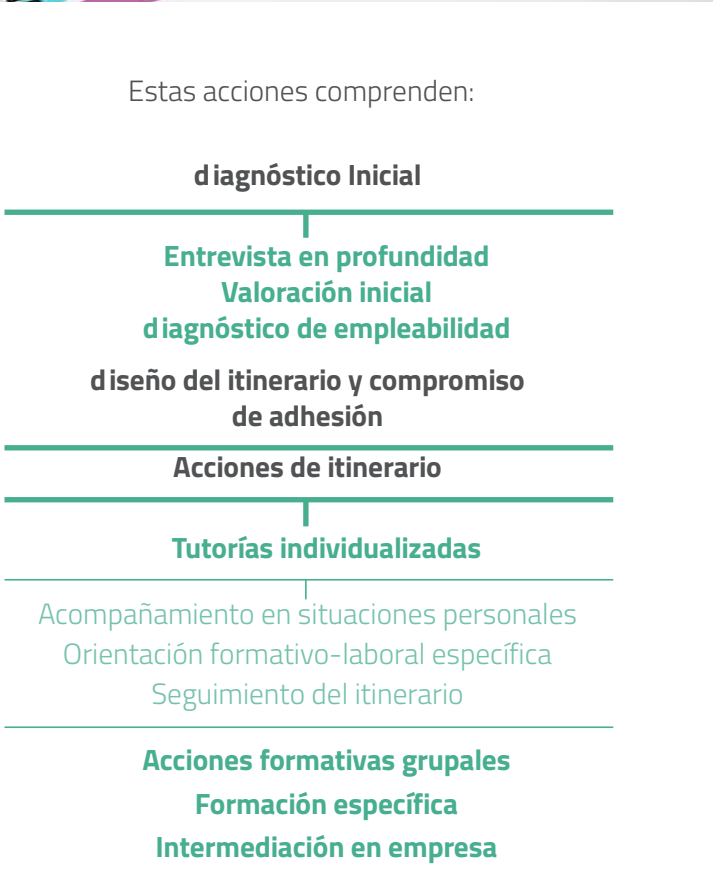

Itinerarios de inserción

En segundo lugar, y una vez realizada la acogida, se ponen en marcha las actuaciones de intermediación socio laboral a través de un *itinerario personalizado*.

La experiencia de todos estos años nos demuestra la relevancia de los **itinerarios personalizados e integrados de inserción sociolaboral** como la **metodología más adecuada** para acompañar procesos hacia la inserción.

Sin embargo, **la falta de recursos formativos subvencionados y la carencia de puestos de inserción obstaculiza el progreso** en el itinerario de las personas en situación de mayor exclusión social.

En un número elevado de casos, **la falta de una contratación estable no permite trabajar a largo plazo las competencias para el mantenimiento de un empleo**, no pudiendo completar el itinerario.

El trabajo de nuestras técnicas de inserción, **Carolina, Mila, Sara y Reme**, es fundamental para lograr llegar al final del itinerario con éxito.



230 personas han realizado un itinerario de inserción durante 2015

Servicio general de búsqueda de empleo

Otra área fundamental del servicio Créixer de Fundación Novaterra son las **actuaciones de intermediación socio laboral** generales orientadas a la búsqueda de empleo.



Dentro de este área se ha llevado a cabo:

- Orientación formativo-laboral
- Preparación de herramientas y técnicas de búsqueda de empleo
- Acciones formativas grupales
- Formación específica
- Apoyo en internet para la gestión de ofertas laborales
- Intermediación en empresa

Servicio General de Búsqueda de empleo

Beneficiarios 2015

148 personas

En 2015 se ha continuado incrementando el número de personas atendidas de un modo más personalizado. Este servicio posibilita una búsqueda más autónoma de empleo, pero la **carencia de contrataciones y las dificultades sociofamiliares provocan retrocesos** en los procesos que empeoran las condiciones para la búsqueda de empleo y la superación de los procesos de selección.

Este año se han beneficiado del Servicio general de búsqueda de empleo 148 personas

Empleo

Promoción de Empleo - Contacto Empresas - Ofertas de Trabajo

Entre otros procedimientos para la gestión de ofertas, una vez a la semana se realiza el servicio de Mesa de Ofertas, en la que se rastrean, criban y verifican distintas ofertas de empleo con ayuda de personal voluntario.

OFERTAS LABORALES VERIFICADAS 1.012

93 personas han encontrado un empleo en 2015 gracias a Novaterra

EMPLEO EN EMPRESAS EXTERNAS

TIPO DE JORNADA	Nº CONTRATACIONES	SECTORES
Completa	11	Limpieza
Parcial	18	Limpieza
Completa	8	Hostelería
Parcial	4	Hostelería
Completa	8	Industria
Parcial	0	Industria
Completa	3	Oficios
Parcial	0	Oficios
Completa	0	Comercio
Parcial	4	Comercio
Total contrataciones	56	

Se contabilizan contrataciones que al menos se mantengan durante 15 días.

De estas 56 contrataciones, 4 han sido por la gestión de ofertas de otras entidades del programa INCORPORA.

Además, durante el año 2015, Novaterra ha logrado la contratación de 12 personas pertenecientes a otras entidades del programa INCORPORA de La Obra Social La Caixa.



EMPLEO EN EMPRESAS PROMOVIDAS POR LA FUNDACIÓN NOVATERRA

Port Mail	3 Conductores a jornada completa	3
Port Mail	1 Conductor a media jornada	1
Novaterra Catering	3 Camareros a jornada completa	3
Novaterra Catering	2 Camareros a media jornada	2
Novaterra Catering	2 Personas para limpieza a jornada completa	2
Novaterra Catering	2 Personas para limpieza a media jornada	2
Novaterra Catering	2 Pinches de cocina a media jornada	2
Total contrataciones		15

1 Se contabilizan los trabajadores/as que han realizado al menos 3 eventos.

EMPLEO CONSEGUIDO POR EL PUNTO FORMATIVO DE OBRA SOCIAL "la Caixa"

Total contrataciones	22*
-----------------------------	------------

* De personas de otras entidades estudiantes de nuestros cursos del Punto Formativo Incorpora



Además contamos con el apoyo inestimable de nuestras empresas colaboradoras que dentro de sus programas de Voluntariado Corporativo ofrecen interesantes talleres a nuestros beneficiarios/as.

SPB, Muñoz Bosch y Foro Coaching Valencia se encuentran entre nuestros formadores voluntarios

ACCIONES FORMATIVAS GRUPALES:

Impartidas por la empresa SPB

Curso de Prevención de Riesgos Laborales
Taller de desarrollo personal. Creación de marca personal

Impartido por la empresa Muñoz Bosch

Talleres de formación en limpieza. Empresa colaboradora.

Impartidas por Foro Coaching Valencia

Entrevista de Selección I y II
Autoestima y comunicación
Taller de Feng- Shui
Taller de gestión del tiempo, rutinas y hábitos
Taller de imagen personal
Taller de mediación: talentos para gestionar conflictos



Cursos Punto Formativo



Obra Social "la Caixa"

Por otra parte 21 personas de Novaterra se han beneficiado de los cursos impartidos por las 4 entidades gestoras de los Puntos Formativos de Obra Social "la Caixa" en Valencia, entre las que se encuentra Novaterra:

CURSOS

NOVATERRA:

- Limpieza de inmuebles
- Ayudante de restaurante-bar
- Ayudante de cocina

PACTEM NORD:

- Ayudante de cocina
- Limpieza hospitalaria
- Atención al cliente y venta telefónica

ADSIS:

- Limpieza industrial
- Auxiliar de hostelería
- Camarera de pisos

EIFOR XABECC:

- Mozo de almacén
- Conserje mantenedor de Comunidades
- Operador de línea

En total 177 personas se han beneficiado de algún tipo de formación en 2015



La formación es una parte clave para la mejora de la empleabilidad. Tanto las personas que están desarrollando un itinerario como las que participan en el servicio general de búsqueda de empleo han asistido durante 2015 a diversos cursos y talleres:

Talleres en Fundación Novaterra

Acciones formativas individualizadas:

- Herramientas de búsqueda de empleo (CV, autocandidaturas, preparación de procesos de selección, internet, etc).
- Habilidades sociolaborales: comunicativas, organizativas, resolución de conflictos, trabajo en equipo, etc.
- Simulación de entrevistas de selección
- Derechos y Deberes de los trabajadores. Tipologías de contratos
- Mantenimiento de empleo
- Causas de cese laboral
- Trabajode competencias transversales

Acciones formativas grupales: Impartidas por Novaterra

- Búsqueda activa de empleo I y II
- Taller de elaboración de currículum
- Taller de informática: Iniciación
- Taller de informática: word y funciones de correo electrónico
- Taller de informática: Internet y correo electrónico
- Curso de inglés inicial
- Clases de castellano





Un año más formamos parte del programa **Incorpora de la Obra social "la Caixa"**, mediante el cual cada año recibimos apoyo económico, formación, y soporte para la prospección de empleo.

El programa **Incorpora** tiene por objetivo facilitar la inserción laboral de las personas en situación de exclusión social, creando una mayor sensibilización entre los empresarios/as para romper con los estigmas que ponen barreras para la contratación de personal con dificultades de inserción laboral.

En total **14 entidades valencianas** participan en este proyecto, que ha logrado **1.014 puestos de trabajo gracias a la colaboración de 403 empresas valencianas**.

3. ESPAI NOVATERRA

UN NUEVO ESPACIO PARA LA INCLUSIÓN

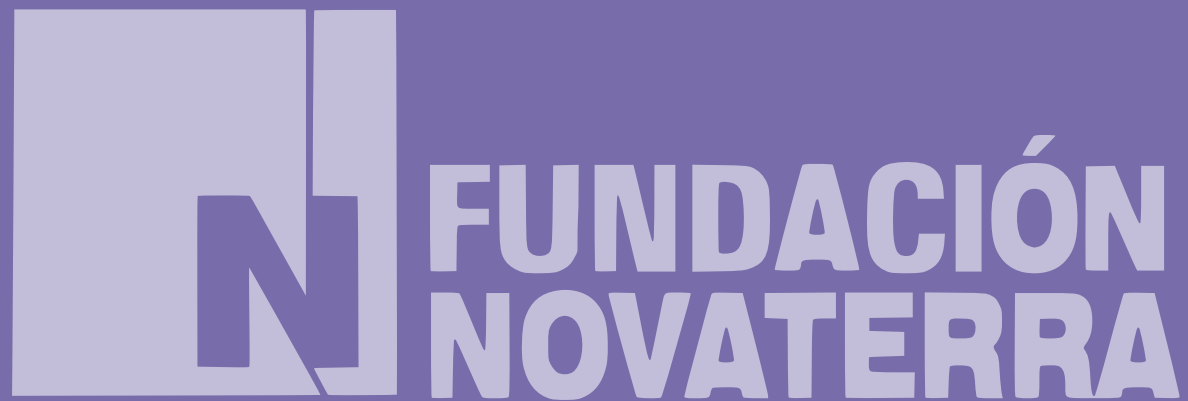

Un espacio emblemático, el antiguo Colegio Mayor La Coma, de nuevo al servicio de las personas más vulnerables.

“Espai Novaterra” cumple un año de vida. Situado en el Barrio de La Coma (Paterna), y con una superficie de 1.200 m2, Espai Novaterra supone la revitalización de las instalaciones del antiguo Colegio Mayor de La Coma, que supuso un emblema de la integración social durante más de 20 años, hoy convertido hoy en:

- ✓ El mayor **Centro de Formación y Empleo** para personas en situación o riesgo de exclusión social en Valencia.
- ✓ La sede y **cocina central de Novaterra Catering Sostenible**.
- ✓ Un **espacio multifuncional** al servicio de las organizaciones valencianas





"70 personas acabaron con éxito un curso de formación específica en hostelería y/o limpieza en 2015 en el Espai Novaterra"

La formación y el entrenamiento profesional son básicos dentro del proceso de inserción socio-laboral. Estas nuevas instalaciones nos permiten **no sólo formar, sino entrenar** con escenarios lo más similares al mercado laboral en profesiones con amplia salida laboral en Valencia como son: la **hostelería, la cocina, limpieza,** y otras actividades del sector servicios.

I Curso de Operaciones Básicas de Cocina y Restaurante/Bar

Gracias a una donación privada, **6 personas finalizaron con éxito** el I Curso de Operaciones básicas de Cocina y Restaurante/Bar. Un curso con el que empezamos a calentar motores, y del que afortunadamente a día de **hoy 3 personas siguen trabajando.**



Sara
«Novaterra ha sido para mí una oportunidad de resurgir»



Curso de limpieza financiado por el Ilustre colegio de Abogados de Valencia

Gracias al Ilustre Colegio de Abogados de Valencia (ICAV) y a su iniciativa de donar el 1% de su presupuesto a organizaciones sin ánimo de lucro, Novaterra pudo poner en marcha también en 2015 este curso de limpieza. 4 mujeres finalizaron con éxito este curso, y afortunadamente **las 4 encontraron trabajo**.

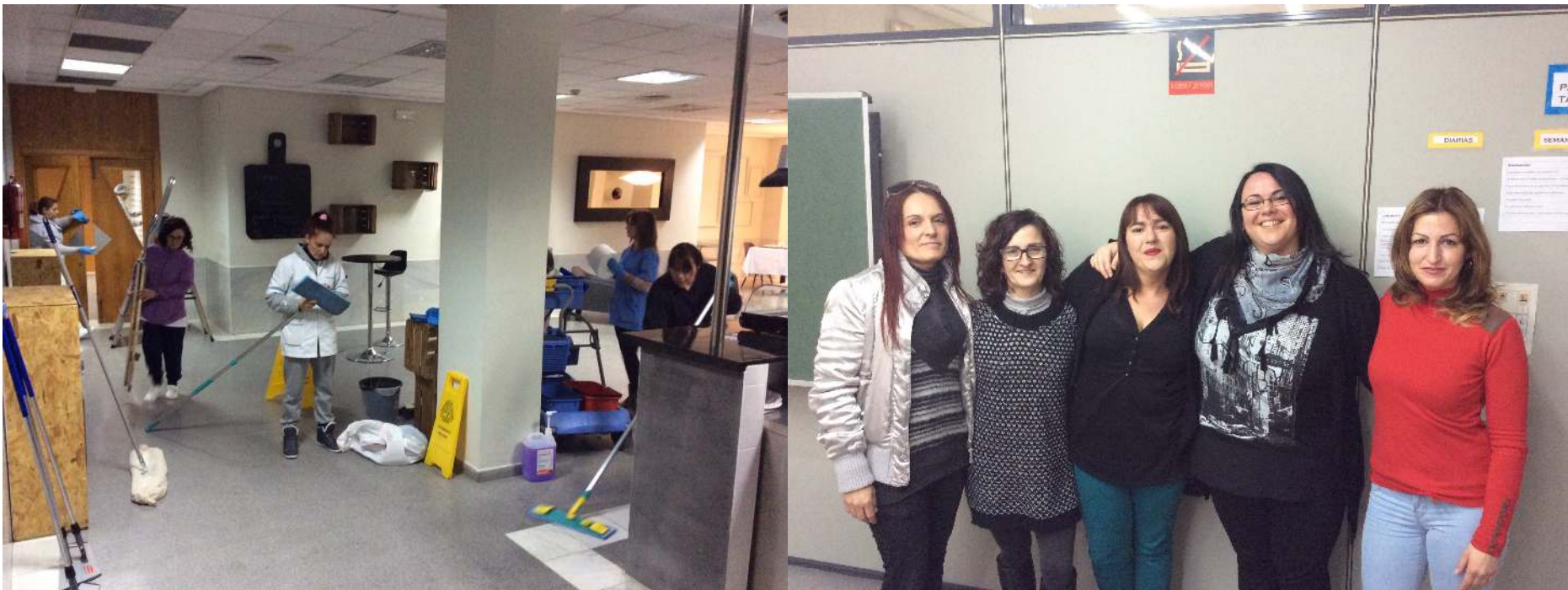

Curso de Ayudante de cocina del programa "Puentes a la oportunidad"



Obra Social "la Caixa"

El programa "Puentes a la oportunidad" ha sido posible gracias a la colaboración de la Obra Social "la Caixa". Un programa con **una duración de 10 meses, que finalizaron con éxito 7 personas**, con el objetivo de mejorar su empleabilidad para la consecución de un empleo.

A través de distintas actividades, **guiadas por la técnica de inserción Remedios Morales**, los participantes en el programa ha adquirido habilidades sociales, comunicativas, y se han formado en la profesión de pinche de cocina con profesionales del gremio.

Todo con un único objetivo: conseguir un **empleo**. Una meta que **ya han conseguido 5 del total de los estudiantes**.

Hector: 'Ahora estoy en casa y cocino con ilusión, como me dijo Ricardo, el chef de Novaterra. Es difícil ser alguien en el mundo de la cocina, pero ojalá algún día llegue a tener una estrella Michelin.'

Lidia: 'Ahora veo las cosas de forma diferente. Veo un camino que recorrer, y veo la cocina mucho más fácil de lo que imaginaba'



Punto Formativo Obra Social "la Caixa"

El 2015 ha sido el año también en el que nos hemos convertido en **uno de los 4 Puntos Formativos de Obra Social "la Caixa" en Valencia**. El objetivo de este programa es mejorar las posibilidades de encontrar un trabajo para las personas usuarias del programa Incorpora de la Obra Social "la Caixa" con dificultades de acceso al mundo laboral, programa al que pertenecemos desde hace años.

Cada uno de los centros colaboradores ofrecemos **3 cursos para 20 personas** a los que pueden asistir las personas inscritas y derivadas de las 18 entidades que forman parte de la red Incorpora en la Comunitat Valenciana. Los cursos tienen una **duración de entre 250 y 300 horas**, incluyendo competencias transversales, capacitación técnica y lo que es muy importante, **prácticas no laborales en empresas**.

En total Obra Social "la Caixa" ha puesto en marcha 123 puntos de formación que desarrollaron en 2015 un total de **369 acciones formativas para un total de 8.000 personas en toda España**.



Obra Social "la Caixa"

El 50% de las personas formadas en este programa por Novaterra encontraron un empleo en 2015



Curso de Ayudante de restaurante-bar



Curso de Limpieza de inmuebles



Curso de Ayudante de cocina

Punto Formativo Obra Social "la Caixa"



¡Un primer año de la Escuela de Hostelería y Servicios Novaterra que ha sido todo un éxito!

- * Hemos conseguido el certificado de profesionalidad de los cursos:
 - Limpieza de Inmuebles
 - Ayudante de restaurante-Bar
 - Docencia de la Formación Profesional para el Empleo.
- * Han finalizado con éxito los cursos 70 personas
- * 41 han conseguido un primer empleo

19 personas más empezaron pero no acabaron los cursos. Algunas de ellas por haber encontrado un empleo, y otras por diversas razones.

Sin embargo de las que lo acabaron, casi el 50% tuvo una primera contratación tras las prácticas. Lo cual es una buena noticia.

Lamentablemente algunas personas más encontraron un empleo, pero sin contrato. Lo cual sigue constatando la precariedad del mercado

Pero sin lugar a dudas, todas salieron reforzadas, con nuevas habilidades, y una mochila cargada de recursos.



Espai Novaterra, tu espacio

Pero el Espai Novaterra es mucho más que una Escuela de Formación para el Empleo. Queremos que sea el **espacio de encuentro de las entidades sociales y la ciudadanía.**

Gracias a la colaboración de **Caixa Popular**, hemos podido ofrecer este **espacio de manera gratuita a las entidades y asociaciones valencianas**, un espacio para sus actividades, reuniones, para compartir. Un espacio plural, dinámico, sostenible, coherente.



Rosendo Ortí y Francisco Cobacho firmando el acuerdo



Un espacio multiusos para la organización de eventos y encuentros

C\ Alcácer, 21 46980 Paterna



- Salón de actos para 140 personas
- Reuniones privadas: patronatos, comisiones, juntas, asambleas.
- Showcookings, talleres gastronómicos.
- Espacios para formación (cursos, jornadas, talleres, etc.)
- Organización de jornadas y/o congresos
- Restaurante-bar para catas de vino, comidas privadas.
- Fácil aparcamiento
Tranvía: Parada "La Coma"

Espai Novaterra pone al servicio de las organizaciones valencianas un espacio polifacético para la organización de sus eventos y encuentros.

Dispone de servicio de comedor y catering propio a través de su empresa Novaterra Catering sostenible (con productos ecológicos, de comercio justo, criterios de sostenibilidad ambiental y social).

0€ Salón de actos gratis para organizaciones y proyectos sin ánimo de lucro gracias a la colaboración de 

El resto de las instalaciones del Espai Novaterra están disponibles a precios muy asequibles

Información en: novaterra@novaterra.org.es 963 122 472

 **FUNDACIÓN NOVATERRA**
Más que un empleo

Jornada de Puertas Abiertas

La mejor manera de comunicar esta gran noticia fue en una Jornada de Puertas Abiertas dirigida a las organizaciones valencianas, dónde **dimos a conocer el Espai Novaterra y sus instalaciones a unas 40 entidades**, y la noticia de que gracias a Caixa Popular podrían hacer uso de las mismas sin coste alguno.



Reunión del Consejo Autonómico Valenciano de la Asociación Española de Fundaciones



Jornada "Gestión de la Diversidad Afectivo Sexual en el Trabajo" Fundación Cepaim



Visita de los estudiantes de Eduterra



Reunión de la Red Creativa para la preparación del II Foro de Innovación Social



Visitas Escolares

Con el objetivo de sensibilizar a las futuras generaciones, Espai Novaterra inició también una serie de visitas de colegios e institutos para darles a conocer el proyecto Novaterra y movilizarlos a la acción a través del activismo social y el voluntariado.



Estudiantes de EPLA



Estudiantes del Colegio Monte Sión Torrente



Estudiantes del IES Ramón Muntane



Estudiantes del IES Vicente Andrés Estellés

Showcooking con David Ariza "De lo humilde al plato"



Novaterra tiene entre sus **objetivos el activismo social**. Además de atender a las personas que **sufren una situación** de exclusión social en Valencia, **activar a la ciudadanía y combatir directamente las causas de la exclusión** para que cada vez sean menos las personas que se encuentran en esta situación.

Con este objetivo nace el ciclo: "Tierra, gastronomía e inclusión". Con el objetivo de dar a conocer proyectos, empresas, profesionales, que desde estos ámbitos proponen y trabajan por modelos sostenibles e inclusivos.

A través de **charlas, showcookings y diversos talleres**, a lo largo del año, hemos avanzado, **JUNTOS**, en la medida de nuestras posibilidades, en la **construcción de ese mundo inclusivo** que queremos y en el que creemos.



Una tarde con Héctor Molina. El "Quijote de la agricultura"



Taller de Cocina Vegetariana con M^a Teresa Ramos Onetti



"Pan de Verdad" con Jesús Machí, Maestro Panadero



Pastas Caseras Navideñas. Recetas de Juanjo Rausell, La Tahona del Abuelo



3. Espai Novaterra. Un nuevo espacio al servicio de la inclusión

4. NOVATERRA UN ESPACIO DE VERTEBRACIÓN DE LA SOCIEDAD CIVIL

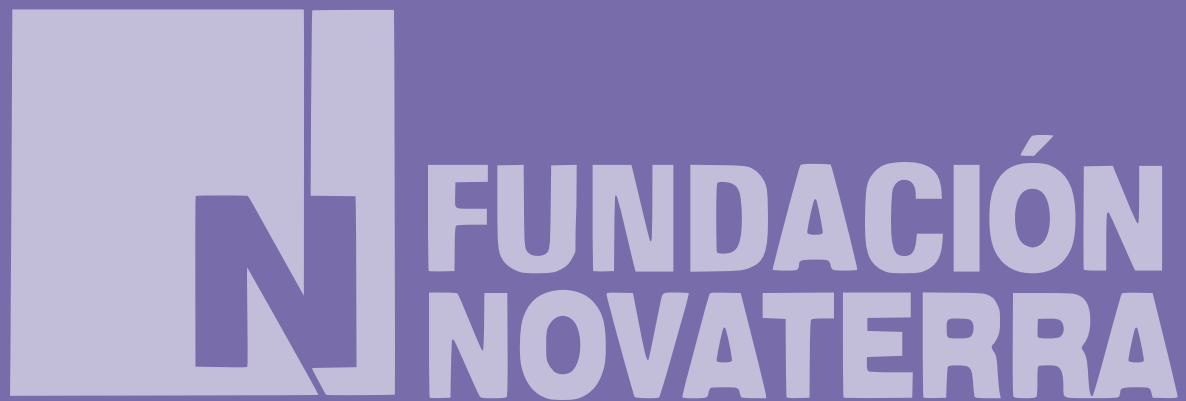

Novaterra, un espacio de Vertebración de la sociedad civil



+ 70 voluntari@s

55 patronos

4 empresas sociales promovidas

+ 30 empresas colaboradoras

4 comités

+ 100 soci@s

8 trabajadores

Novaterra es un dispositivo efectivo contra la exclusión social gracias a un poco de much@s

Trabajo en red. Junt@s somos más fuertes

4. Novaterra un espacio de vertebración de la sociedad civil

Manifiesto: 50 medidas políticas contra la exclusión social por el empleo

El activismo social y político es inherente a la Fundación Novaterra. En este sentido, en 2015, un año de cambios políticos y elecciones, quisimos ofrecer nuestra propuesta en forma de Manifiesto.



Un Manifiesto al que ya se han suscrito varias personas, entidades y partidos políticos, y que sigue abierto a adhesiones a través de nuestra página web.

Y un Manifiesto que tuvimos la oportunidad de presentar e invitar a su adhesión en persona a dirigentes de distintos partidos políticos y sindicatos, y presentarles a su vez el proyecto Novaterra.



Paco Molina, Secretario General de CCOO PV y
Eva Hernández, Secretaria de Política Social



M^a José Mira, Secretaria Autonómica de Economía Sostenible, Comercio y Trabajo, y Rocío Briones, Directora General de Empleo y Formación





Ignacio Blanco, Portavoz de Izquierda Unida



Amparo Mora, diputada de Bienestar Social y Sanidad y el diputado Emili Altur



Diputados en las Corts por Podemos David Torres, portavoz de la Comisión de economía y Hacienda y César Jiménez, presidente de la comisión de políticas sociales



Visita al Director Gerente de la Fundación Universitat Empresa –Adeit- Antonio Aracil

Nuevos convenios de colaboración

Somos muchas las personas que trabajamos por la dignidad de las personas desde distintas esferas, y juntas somos más fuertes. Es por ello que cada año formalizamos nuevos convenios de colaboración con un único fin: unir esfuerzos para combatir la pobreza y exclusión social a través del empleo.

Convenio con Consultoría 3.0.



Convenio con Dideas



Convenio con Foro Coaching Valencia



Convenio con Ecovamos



Convenio con La Caixa



Convenio con Fundació Horta Sud



Convenio con la Universidad Católica de Valencia



Convenio con Ingeus



A través de la consultora española Daleph, socia en España de Ingeus, Novaterra ha firmado un convenio con el objetivo de entrar de la mano en la Comunitat Valenciana con un plan de choque contra el desempleo de colectivos vulnerables para 3.000 personas, y que ha sido llevado con éxito por esta empresa para Càritas Barcelona con unos ratios de inserción de en torno al 70%.

A finales de 2015 iniciamos una serie de visitas a representantes políticos con poder de decisión con el objetivo de hacer efectivo este proyecto Novaterra-Ingeus durante 2016 en nuestra Comunitat.



Presentación del proyecto Ingeus a Juan Ángel Poyatos, Director General de Planificación y Servicios del Servicio Valenciano de Empleo y Formación (Servef), y Rocío Briones, Directora General de Empleo y Formación del Servicio Valenciano de Empleo y Formación.



Presentación del proyecto Ingeus a Elvira García, Alcaldesa de Alaquàs, y Carlos Fernández, Alcalde de Mislata y Presidente de la Mancomunitat de l'Horta Sud.

COMITÉS NOVATERRA

Comité de Dinamización Empresarial

Las **empresas** son las que mayor capacidad tienen de **ofrecer puestos de trabajo** para nuestros usuarios/as, y **de contratar servicios y comprar productos de nuestras empresas sociales**, entre otras formas de vincularse al proyecto.

Novaterra cuenta con un **Comité de Dinamización Empresarial**, formado por **12 empresarios** y personas relacionadas con el mundo empresarial de diversos sectores, encargado de fomentar **estas vinculaciones con el tejido empresarial**.

Folleto "Juntos Conectamos personas y empresas"

Una de las tareas fundamentales de este Comité durante 2015, en colaboración con el Comité de Comunicación, ha sido el diseño y elaboración de una **herramienta útil de presentación para las empresas** que plasme las **diferentes formas de colaborar con Novaterra y las ventajas** de las mismas. El fruto ha sido un **folleto** que está disponible en papel y en **formato pdf en la web de Novaterra**.



El Comité también ha diseñado un **logo específico que las entidades colaboradoras con Novaterra podrán usar**, tras su aprobación por este Comité, para identificar su colaboración con la organización.

Jornada “Empresas responsables interconectadas”

Desayuno de trabajo: “Empresas responsables interconectadas”

¡Ven a hacer Café y networking con empresas con tus mismas inquietudes!

8.30 Intercambio de tarjetas e intenciones. Café y networking de Empresas responsables

9:00-9:15 Presentación Novaterra y formas win-win de colaborar

9:15-10:00 Panel de experiencias: empresas responsables interconectadas

- Anabel Talens, SPB-Voluntariado corporativo
- Pedro Huertas, Ausolan – Inserción socio-laboral
- Lino Puertas ONU- Clientes empresas propias
- Rafa Muñoz, Muñoz Bosch – Donación en especie
- Luis Sebastiá, Garrigues – Servicios Pro bono

10:00-10:30 Café y networking

[Imprescindible inscripción para asistir](#)

Desayuno patrocinado por:



Martes, 2 de Junio de 2015

Lugar: Espai Novaterra C/ Alcácer, 21 bajo - 46980 - Paterna



Tras la elaboración del **folleto**, había que **presentarlo al empresariado valenciano**. Con este objetivo el Comité realizó esta jornada a la que acudieron **alrededor de 50 personas del mundo profesional y empresarial valenciano**, y en la que algunos colaboradores de Novaterra: **Muñoz Bosch, SPB, Garrigues y Ausolan**, dieron a conocer sus experiencias **prácticas y las ventajas y resultados de trabajar con Novaterra** en diversas áreas: voluntariado corporativo, donación en especie e inserción laboral directa.

La jornada sirvió igualmente como jornada de **“networking”**, donde los asistentes pudieron intercambiar tarjetas y conocerse un poco mejor, con **el objetivo de poder establecer relaciones profesionales exitosas entre empresas con sensibilidad social**.



Desayuno con asociados de Femeval



Federación Empresarial Metalúrgica Valenciana



Más que un empleo

FEMEVAL y FUNDACIÓN NOVATERRA te invitamos a un desayuno de trabajo en el que se abordará el tema:

“la Inserción laboral e impacto en la cuenta de resultados”

Se analizarán entre otros los siguientes temas:

1. Cómo contratar personal de inserción.
2. Las ventajas económicas (beneficios sociales y fiscales) de la contratación de personas con discapacidad y/o en riesgo de exclusión social.
3. La Fundación Novaterra expondrá las distintas formas de colaborar.

Ponentes:
Luis Sebastía Maganto, socio-director de Garrigues. Abogados de Valencia
Francisco Cobaco, Presidente de Fundación Novaterra

Fecha: 26 de mayo de 2015
Hora: de 9.00 a 10.30 h.
Lugar: Sede de Femeval



Fruto del convenio de colaboración firmado en 2014 con **FEMEVAL**, Federación Empresarial Metalúrgica Valenciana, este año realizamos una jornada para dar a conocer, gracias a nuestro colaborador y voluntario **Luis Sebastía, de Garrigues Abogados, las ventajas fiscales y laborales** de colaborar con entidades sociales como Novaterra.

VI Jornada de Puertas Abiertas hacia el Compromiso



VI Jornada DE PUERTAS ABIERTAS HACIA EL COMPROMISO

DE LA RESPONSABILIDAD SOCIAL A LA ECONOMÍA DEL BIEN COMÚN

Salón de Actos Jardín Botánico.
C/ Quart 80

Sábado, 31 de Octubre de 2015. De 10:30 a 14:00 horas



Imprescindible
inscribirse

www.novaterra.org.es

twitter.com/fnovaterra

facebook.com/FundacionNovaterra

con la colaboración de:



Conferencia:

Ramón Jáuregui
Eurodiputado

Debate:

Moderado por: **Francesc de Paula Pons**, Vicepresidente de Fundación Novaterra

Ramón Jáuregui, Eurodiputado y experto en responsabilidad social

Salvador Navarro, Presidente de la Confederación Empresarial Valenciana -CEV-

Empar Martínez, Directora general de Florida Grup educatiu Cooperatiu y representante del cooperativismo Valenciano

Francisco Álvarez, Director General de Economía Social y Emprendimiento de la Generalitat Valenciana y embajador de la Economía del Bien Común

Juan Cascant, creador del Proyecto Microviña y Director de Celler la Muntanya

Como colofón a un gran año, la VI Jornada de Puertas Abiertas hacia el Compromiso se dedicó este año al tema de la Responsabilidad social y la Economía del Bien Común, con el **eurodiputado Ramón Jáuregui como ponente principal** y la participación en un intenso debate, que congregó a unas **200 personas** en el Salón de Actos del Botánico de Valencia, de Salvador Navarro, Presidente de la Confederación Empresarial Valenciana –CEV; Francisco Álvarez, Director General de Economía, Emprendimiento y Cooperativismo de la Generalitat Valenciana y embajador de la Economía del Bien Común; Empar Martínez, Directora general de Florida Grup educatiu Cooperatiu y representante del cooperativismo Valenciano y Juan Cascant, creador del Proyecto Microviña y Director de Celler la Muntanya.





Tras el debate, los ponentes tuvieron oportunidad **de visitar y conocer de primera mano el proyecto Novaterra**, charlar con sus trabajadores, y degustar la cocina de Novaterra Catering Sostenible.



Comité de Voluntariado

La Fundación Novaterra es posible gracias al trabajo, de valor incalculable, de alrededor de **70 personas que desarrollan tareas vitales para el día a día de la Fundación**: tareas administrativas, de apoyo a la gestión, formativas, de apoyo psico-social, asesores laborales, ficales, legales, informática, fotografía, diseño web, campañas de captación, y un largo etcétera.

El Comité de Voluntariado se encarga de **coordinar a este numeroso grupo**, atenderles y asegurarse de que se sienten gusto y desarrollados.



Entre las principales tareas de este comité durante esta año se han realizado:

- Alta y acogida de nuevas personas voluntarias
- Formación
- Charlas informativas para nuevos voluntarios/as
- Elaboración de un modelo de contrato de voluntariado
- Diseño de un método de evaluación y seguimiento



Joan Sifre, experto sindical y voluntario de Novaterra, dando una formación de derecho laborales

VI Jornada de Convivencia



Cada año este Comité se encarga de la organización de esta jornada, como elemento de **vertebración de la base social de Novaterra** y aproximar a nuevas personas.

La VI Jornada de Convivencia 2015, bajo el lema **"Juntos crecemos en solidaridad"**, se celebró de nuevo en nuestros locales de Paterna, **con una asistencia de más de un centenar de personas.**



En la jornada se presentaron las actividades desarrolladas por las distintas áreas, empresas y comités de la Fundación, y se conocieron **diversos testimonios** de personas voluntarias, trabajadores/ras.

La jornada concluyó con una **estupenda comida** servida por Novaterra Catering, en la que pudimos disfrutar de la compañía de personas conocidas y amigas del proyecto Novaterra, amenizado por el **concierto del grupo "Els últims romantics"**.



Campaña "Más que una Flor"

Sin duda el **buque insignia del voluntariado** en Novaterra desde hace más de 20 años es la Campaña Navideña "Más que una Flor". Movilizada 100% desde el voluntariado, el coraje de un grupo de voluntarias: **Reme, Rosy, M^a Carmen, Carmen Rausell y Pili**, a las que este año se han sumado **María y Amparo**, y con la colaboración de **más de 150 colaboradores**: particulares, colegios, parroquias, hospitales, centros de salud, empresas, el mensaje de la fundación llega a miles de familias valencianas.

En 2015 batimos nuestro propio récord, llegando a las 12.000 Flores de Pascua Solidarias

Gracias por vuestra colaboración



Felices Fiestas!



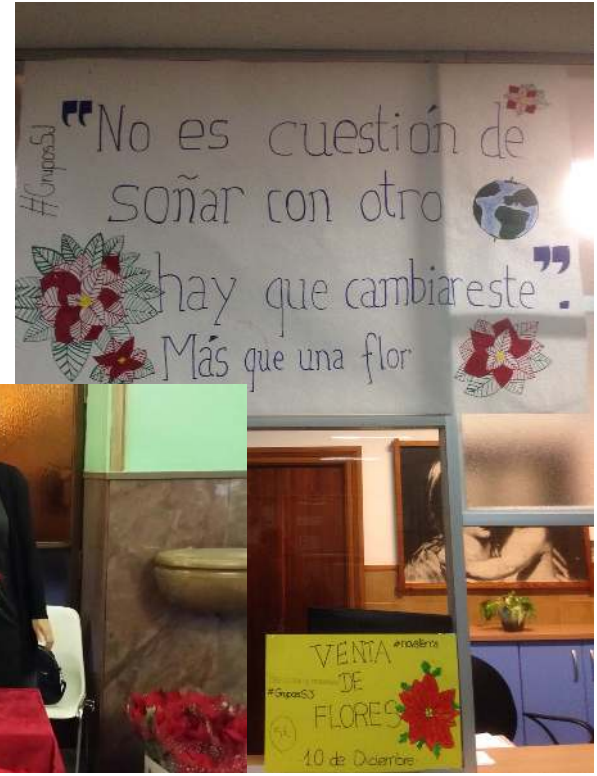

Esta campaña no sólo reporta importantes beneficios como donativo a Novaterra, sino que además **genera empleo para dos personas durante 20 días** como repartidores de las flores **y en nuestro vivero de confianza**, que lleva más de 20 años colaborando con nosotros, y que contrata personas de Novaterra cada vez que tiene la posibilidad.

Caixa Popular regala a sus clientes
3.600 flores de pascua solidarias



Un año más Caixa Popular apostó por nuestra campaña de flores para regalar a sus clientes. En total **3.600 Flores de Pascua solidarias** que se distribuyeron entre los clientes y colaboradores de sus **67 oficinas** de la provincia de Valencia, reparto realizado de manera exitosa en apenas 2 días por la empresa promovida por Novaterra Port-Mail.

Visitas de escolares

De nuevo recibimos la visita de varios centros escolares participantes en la campaña: Escuelas Profesionales Xavier, EPLA, Sagrado Corazón de Godella, IES Ramón Muntaner, IES El Saler.

II Encuentro de floristas solidarios

También tuvo lugar el II Encuentro de floristas solidarios, el pistoletazo de salida de la campaña. En esta ocasión y por primera vez en el Vivero Josep Monzó, que sirvió para conocerse mejor a los voluntarios que participan y compartir ideas, mejoras, etc.

Novaterra abre sus puertas a estudiantes

Vive una experiencia sin igual

 Conoce formas de colaborar
 El impacto de la campaña de Flores
 Y conviértete en "Embajador/a de Novaterra"



FUNDACIÓN NOVATERRA

Contacto: Joan Sifre
 voluntariado@novaterra.org.es
 639760128
www.novaterra.org.es/masqueunaflor/



Comité de comunicación, sensibilización y captación de fondos

Dar a conocer el proyecto Novaterra, **sensibilizar** sobre la problemática de la exclusión social, **y conseguir apoyos**. Este es el cometido del Comité de comunicación, sensibilización y captación de fondos, tanto de la Fundación Novaterra, como de las empresas promovidas por la misma: Novaterra Catering, Port Mail, y ahora Hox.



80 personas formadas en 2015

- Conoce**
Creemos mucho que convarte contra la pobreza y la exclusión social en Valencia. El primer paso es estar informado. Suscríbete a nuestras noticias sobre los logros y retos. Súmate a la revolución española a nuestro newsletter. [Líname](#) *
- Súmate**
Nuestro lema es "No es verdad que no se puede hacer nada". El año pasado ayudamos a 261 personas gracias a los donativos. ¿Se obtuvieron algún tipo de contrato... No es irresistible formar parte de algo así?
- Difunde**
"Mucha gente pequeña, en muchos lugares pequeños, haciendo cosas pequeñas, cambiarán la faz de la Tierra" Proverbio Africano. Somos pequeños ¡sé nuestro abavoz! Y cambia la faz de la tierra. **1.8k** [Follow](#)

COMUNICACIÓN

Nueva web

Uno de los proyectos más relevantes de 2015 ha sido el diseño de una nueva web que transmita fiel y eficazmente el proyecto Novaterra.

www.novaterra.org.es

Más de 8.500 suscriptores/as a nuestro Boletín de Noticias

Más de 2.100 personas nos siguen en redes sociales:

Relación con los medios de comunicación

La relación con los medios de comunicación es fundamental para llegar a la sociedad. Este año hemos participado en reportajes en medios como **El Mundo**, en programas de Televisión como **Estil Mediterrani y El Faro de Mediterraneo TV**, o en **Hoy por Hoy Comunitat Valenciana de la Cadena Ser**, entre otros.



**155 impactos en distintos medios,
un 55% más que en 2014**



DIARIOS

Novatera organiza un encuentro para interconectar a empresas con sensibilidad social

LEVANTE-EMV VALENCIA
 La Fundación Novatera ha organizado la jornada «Empresas responsables interconectadas» con el objetivo de presentar las distintas formas de colaborar con la entidad y «conectar» a las empresas con sensibilidad social para hacer una red de contactos responsable y poder ser proveedores y clientes unas de otras. Al evento asistieron medio centenar de empresas valencianas.

El presidente de Novatera, Francisco Carbocho, señaló que en la fundación «llevamos años intentando resolver el desencuentro entre empresa y mundo social. Y combatir sólo como que la empresa es sólo una máquina para ganar dinero, y que las entidades sociales nos dedicamos a practicar «el buensismo» sin eficiencia».

El vicepresidente de Novatera, Francesc de Paula Pons, presentó el folleto que recoge las principales formas en las que en la actualidad una veintena de empresas colaboran con la entidad; generando oportunidades de empleo para personas en riesgo de exclusión social, a través de la compra responsable de las empresas promovidas por la fundación como son Novatera Catering, Port-Mail y Somprentes regalos responsables, con servicios pro-bono de profesionales de manera gratuita, donativos en dinero o en especie, prácticas no laborales, participan-

Entidades sociales piden que se reserve el 2% del empleo público y privado para excluidos

La Fundación Novatera reclama una reserva mínima para los adscritos a los sistemas de empleo y que los planes de inversión sean prioritarios con esta finalidad.

Las entidades sociales de la Comunidad Valenciana han solicitado al Gobierno que reserve el 2% del empleo público y privado para excluidos. En su petición, las entidades sociales de la Comunidad Valenciana, a través de la Fundación Novatera, han solicitado al Gobierno que reserve el 2% del empleo público y privado para excluidos. En su petición, las entidades sociales de la Comunidad Valenciana, a través de la Fundación Novatera, han solicitado al Gobierno que reserve el 2% del empleo público y privado para excluidos.



El presidente de la Fundación Novatera, Francisco Carbocho, ha señalado que la entidad «llevamos años intentando resolver el desencuentro entre empresa y mundo social. Y combatir sólo como que la empresa es sólo una máquina para ganar dinero, y que las entidades sociales nos dedicamos a practicar «el buensismo» sin eficiencia».

Nueva vida a través del empleo

La Fundación Novatera media entre personas en riesgo de exclusión y empresas de hostelería y limpieza.



Novatera organiza una cena benéfica contra la pobreza y la exclusión social

Tres afamados cocineros elaborarán el 9 de mayo un menú en la sede de la fundación en el barrio de la Coma. La cena benéfica se celebrará el 9 de mayo en la sede de la fundación en el barrio de la Coma. La cena benéfica se celebrará el 9 de mayo en la sede de la fundación en el barrio de la Coma.

SOCIEDAD VALENCIA

Francisco Álvarez, presidente de la Fundación Novatera, ha señalado que la entidad «llevamos años intentando resolver el desencuentro entre empresa y mundo social. Y combatir sólo como que la empresa es sólo una máquina para ganar dinero, y que las entidades sociales nos dedicamos a practicar «el buensismo» sin eficiencia».



Presentación en Alaquàs de la Fundación Nova Terra

El Ayuntamiento de Alaquàs, en colaboración con la Fundación Novatera, ha organizado una presentación de la entidad. El Ayuntamiento de Alaquàs, en colaboración con la Fundación Novatera, ha organizado una presentación de la entidad.



El presidente de la Fundación Novatera, Francisco Carbocho, ha señalado que la entidad «llevamos años intentando resolver el desencuentro entre empresa y mundo social. Y combatir sólo como que la empresa es sólo una máquina para ganar dinero, y que las entidades sociales nos dedicamos a practicar «el buensismo» sin eficiencia».

¿Cómo 'vender' a economía el bien común?

La nueva concepción del capitalismo de la tierra se abre paso, pero lentamente. El artículo discute sobre cómo integrar el bien común en la economía.



Los proyectos de Novatera y Acoec logran el apoyo del Fondo de Ahorro Solidario

Los clientes de Caixa Popular votan por una iniciativa de inserción laboral y de salud en Sereña. El artículo describe cómo el Fondo de Ahorro Solidario ha apoyado los proyectos de Novatera y Acoec.



El presidente de la Fundación Novatera, Francisco Carbocho, ha señalado que la entidad «llevamos años intentando resolver el desencuentro entre empresa y mundo social. Y combatir sólo como que la empresa es sólo una máquina para ganar dinero, y que las entidades sociales nos dedicamos a practicar «el buensismo» sin eficiencia».

Expertos y empresarios defienden que hay que «dignificar» la economía valenciana

El artículo discute sobre cómo mejorar la economía valenciana a través de la dignificación del trabajo y los servicios.



El Colegio de Fisioterapeutas celebra

El artículo describe un evento organizado por el Colegio de Fisioterapeutas.



El presidente de la Fundación Novatera, Francisco Carbocho, ha señalado que la entidad «llevamos años intentando resolver el desencuentro entre empresa y mundo social. Y combatir sólo como que la empresa es sólo una máquina para ganar dinero, y que las entidades sociales nos dedicamos a practicar «el buensismo» sin eficiencia».

Los proyectos de Novatera y Acoec logran el apoyo del Fondo de Ahorro Solidario

Los clientes de Caixa Popular votan por una iniciativa de inserción laboral y de salud en Sereña. El artículo describe cómo el Fondo de Ahorro Solidario ha apoyado los proyectos de Novatera y Acoec.



El Colegio de Fisioterapeutas celebra

El artículo describe un evento organizado por el Colegio de Fisioterapeutas.



SENSIBILIZACIÓN

A lo largo del año hemos participado en diversos foros, dando a conocer el proyecto Novaterra y su quehacer en la lucha contra la exclusión social.

Encuentro Europeo de Jóvenes Cristianos Taizé



Factoria Rambleta



Presentación en el Castell de Alaquàs



III Jornadas Wellbeing de Conmac



CAPTACIÓN DE FONDOS

Por último, las campañas de captación de fondos son esenciales para el sostenimiento de la organización. Desde el Comité se enfocan las acciones de comunicación y sensibilización a obtener nuevos apoyos de todo tipo para Novaterra.

I Cena Benéfica Novaterra

Sin duda la acción más significativa de 2015 fue la organización de la I Cena Benéfica Novaterra. Los cocineros **Jordi Ferrer Momblanch**, formador de **Masterchef** y Director Académico de **GASMA**, y **Luis Asensio**, cocinero del restaurante **Saiti**, junto con **Ricardo Navarro**, cocinero de Novaterra Catering, sirvieron una cena para **50 comensales** en el Espai Novaterra.



Para acudir a la cena sólo había un requisito: ser socio de Novaterra. Con esta acción Novaterra consiguió **29 nuevos/as socios/as**, y una aportación extraordinaria de los 21 asistentes restantes que ya lo eran.



Con la cena benéfica se consiguieron
29 nuevos/as socios/as



Cena en favor de Novaterra del Sector de Fallas de Patraix

Las 13 fallas que componen el sector de fallas de Patraix organizaron una cena benéfica en favor de Novaterra. Los fondos recaudados serán destinados para finalizar las obras de la Habitación de Hotel y poner en marcha el Curso de Camarera de Pisos.



Fondo Solidario de Atlantis

La Fundación Novaterra ha sido beneficiaria del Fondo de solidaridad de la compañía aseguradora Atlantis. Un fondo con el que se da soporte a organizaciones benéficas y sociales pero también a los clientes, que por un acontecimiento se vean inmersos en dificultades que el seguro, como tal, no puede cubrir.



Olimpiada Empresarial Solidaria de A32

Por segundo año consecutivo la empresa de comunicación A32 dedicó los beneficios de sus Juegos interempresas. Un evento deportivo con formato de Juegos Olímpicos para empresas y otras organizaciones con un fin solidario.



competiciones de bowling y karting.

Valencia acoge la Olimpiada empresarial solidaria

La 6ª edición de los Juegos interempresas donará sus beneficios a la Fundación Novaterra

WUPERA
 Desde hoy día 18 hasta el 20 de Junio se celebra por sexto año consecutivo la Olimpiada Empresarial Solidaria, organizada por la empresa a32 eventos, que se celebrará en el campus deportivo de la UPV, y en otras sedes deportivas de la ciudad de Valencia y cercanías. Este 2015 se celebrará también la 5ª edición en Madrid mientras que en Barcelona acaba de clausurarse la 11ª edición.
 Para Marc Soler, responsable de la empresa organizadora, «a32 eventos supone una satisfacción haber podido mantener la competición en Valencia por sexto año consecutivo pese al complicado con-



Marc Soler.

DONACIÓN
180.000 € ACUMULADOS
 Los Juegos interempresas son un evento anual deportivo y solidario, que ha alcanzado una donación acumulada de más de 180.000 euros destinados a entidades del tercer sector.

VALORES
SOLIDARIDAD
 Los Juegos Interempresas están abiertos a todas las organizaciones y su espíritu solidario es uno de los valores identitarios de este evento.

ditionados mirando al futuro, esperando que la recuperación económica se consolide.
 Para Soler, los Juegos Interempresas es un evento «que encaja en la filosofía de muchas empresas. Permite trasladar a la oficina los valores del deporte como el compañerismo, esfuerzo compartido, trabajo de equipos.
 Este año la edición de Valencia repite los sedes de competición de los últimos años «comenzamos con la competición de bolos que volverá a tener por escenario el bowling Center de Valencia. La competición de karts también vuelve a hacerse en las instalaciones de Karting La Píula mientras que el sábado civil-

de identidad de los Juegos Interempresas «por segundo año consecutivo destinaremos nuestra aportación solidaria a la Fundación Novaterra». Se trata de una iniciativa civil de personas y entidades que lucha contra la pobreza y la exclusión social apoyando a las personas más desfavorecidas, por medio de su formación e inserción laboral, en su promoción e integración plena en la sociedad. «Los participantes en los Juegos podrán conocer de primera mano el labor que realiza Novaterra ya que, tras finalizar la competición del sábado contaremos con la presencia de Paco Cobocho y Paco Pons, de Novaterra, a los que entre otros, personalmente el

Ganadores del Estalvi Solidari de Caixa Popular

Nuestro proyecto, "La puerta a una nueva vida", ha sido el más votado de la categoría de "Inserción socio-Laboral" y se traducirá en el equipamiento de una sala de formación en limpieza para camareras de piso, mozos de habitación, auxiliares de lavandería y de limpieza.



Campaña Más que una Flor

Como ya hemos adelantado en el apartado del Comité de Voluntariado, un año más la principal campaña de captación de fondos, Más que una Flor, ha sido todo un éxito, llegando a 12.000 hogares con nuestra Flor de Pascua Solidaria.



Comité de intermediación laboral y formación

Este comité está formado por expertos asesores en estas cuestiones que sirven de apoyo al equipo del área de intermediación. Entre las principales tareas desarrolladas este año se encuentran:

- El acompañamiento en el proceso de adecuación del nuevo equipo incorporado al departamento.
- Apoyo en la preparación de la solicitud de homologación de las instalaciones de La Coma.
- Redacción y evaluación de un compromiso entre Novaterra y las personas usuarias.



5. EMPRESAS SOCIALES PROMOVIDAS POR NOVATERRA

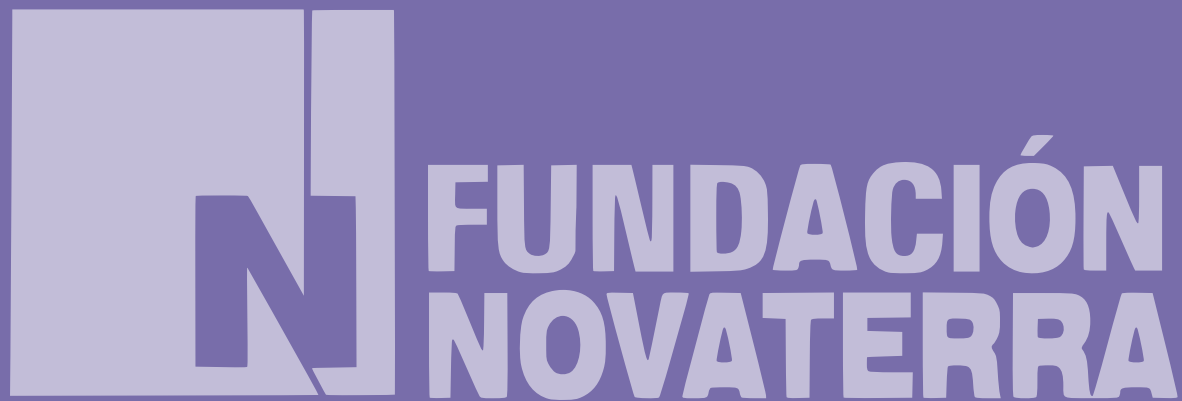



Conscientes de las dificultades del mercado ordinario de contratar personas en situación o riesgo de exclusión, y de **que ciertas habilidades sólo se aprenden trabajando**, con el respaldo de centenares de entidades y personas, ya en **1999 Novaterra promovió la creación de empresas sociales**.

Una junta de accionistas, cuyo capital mayoritario quedaba en manos de la Fundación, y cuyo acuerdo era no repartir dividendos, apoyó la creación de las **primeras empresas**, algunas fallidas, otras que han llegado hasta el presente como **Port Mail**, y más tarde, desde 2007, **Novaterra Catering**.



A finales de **2014** el Patronato de Novaterra decidió introducir cambios en este modelo pasando a ser **"empresas promovidas por la Fundación Novaterra"**, en las que la fundación pasa a ser **un socio activo**, indispensable para ciertas decisiones, **pero no el único y exclusivo propietario** como hasta ahora, pasando a tener **un emprendedor al frente**, Christian Mecca.

Un cambio de modelo que ha permitido, además de la mejora constante y nuevas líneas de negocio de estos emprendimientos, **nuevos apoyos a otras empresas sociales**, como es el caso de **Happy Office Box**.



NOVATERRA CATERING



Nuestros valores:

- Inserción socio-laboral
- Materias primas locales y de temporada
- Productos de comercio justo
- Productos ecológicos
- Consumibles reciclados y/o biodegradables
- Gestión social de los excedentes de los eventos, etc.

2015 supuso un año intenso para Novaterra Catering. Las nuevas instalaciones del Espai Novaterra nos permitieron pasar de contar con un obrador externo a una **cocina propia, con el desarrollo de una "carta" de referencias.**

Sin lugar a dudas esto ha tenido como consecuencia un aumento **considerable de los eventos durante 2015** y una elevada satisfacción de nuestros clientes. Lo cual redunda en lo más importante: **más horas de trabajo para nuestra gente.**



Pudimos **incorporar al equipo a Javi y Alina**, estudiantes del I Curso de Operaciones básicas de bar/restaurante de la Escuela de Hostelería y Servicios Novaterra, para poder finalizar su etapa de formación con nosotros.

En 2015 duplicamos los servicios respecto a 2014

Novaterra Catering ha generado 12.450 horas de trabajo



Además ha sido posible consolidar un puesto estable como **trabajadora acompañante** de **M^a José**. Un puesto **fundamental** en una empresa como la nuestra, ya que además de trabajar como pinche de cocina, **vela porque todas las personas** que vienen de la Fundación Novaterra **y que están realizando un itinerario de inserción socio-laboral** aprovechen al máximo su tiempo en **Novaterra Catering** para finalizar el proceso y reincorporarse lo antes posible al mercado laboral.

De las cuales 7.539 h. (el 60%) han sido de personas que estaban en un itinerario de inserción socio-laboral.

Pero no sólo hemos aumentado el número de caterings, sino que este año han confiado en nosotros para sus eventos más selectos clientes tan especiales como:

44 Premis Octubre



Enguany els Premis octubre han anat de la mà del càtering Novaterra. Després de 44 anys de Premis, hem trobat per fi un càtering que treballa des del punt de vista humà, amb un compromís social clar i sense deixar per això de ser exigents amb la qualitat del servei i del menjar. És més, amb 44 anys, hem vist i tastat molts i molts plats servits per a una gran quantitat de gent i els d'enguany han estat els millors.

El personal de Novaterra va ser molt sensible a les nostres demandes, molt obert a tot, i a més el menjar extraordinari, què més podem demanar?

Laia Climent

Boda de Bea y Vicent

O la boda de Bea y Vicent. Que nos dejaron estas hermosas palabras:

varios invitados nos han dado la enhorabuena por el trato recibido de parte de los camareros, así que de mi parte díles que felicidades por su trabajo. También la gente valoró mucho que hubiéramos elegido un catering con obra social, así se demuestra que hay otra manera de consumir. Muchas gracias por todo!!"

Bea y vicent



Nuevas líneas de negocio

En 2015 continuamos con las 2 nuevas líneas de actividad iniciadas el año anterior:



La elaboración en nuestra cocina central, para la empresa Demandarina, de mermelada artesana, realizando todo el proceso de producción (limpieza de la fruta, esterilización de botes, elaboración de la mermelada, llenado de botes y pasteurización, y etiquetado) de más de **3.500 botes de mermelada**.



Come como en casa
Sólo comida casera, comida de verdad, preparada cada día.

¡Tu comida ha sido elaborada como máximo 2 horas antes de que la recibas!

Nuestra producción es pequeña, por eso podemos ponerle mucho cariño al producto que te estamos ofreciendo.

<http://tienda.novaterracatering.com/>

¡Una muy buena opción para comer como en casa en el trabajo!

El afianzamiento de nuestra **línea de venta de comida saludable y sostenible a trabajadores de empresas**, llegando a **más 100 comidas diarias servidas**.

Entre los **clientes** que este año comieron a diario con nosotros se encuentran:



¡Una nueva cafetería!

A finales de año cerramos un acuerdo importante: la gestión de la **cafetería de la ONU**. Después de más de un año llevándoles nuestros servicio de Comida Diaria a Empresa, hemos puesto en marcha una cafetería completa gestionada por entero por Novaterra Catering, **generando de momento dos puestos de trabajo para Ángel y Ricardo.**



PORT-MAIL

Presente y futuro

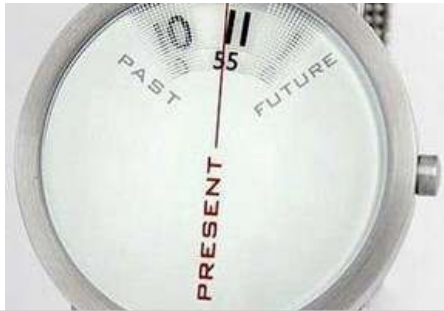

Port-Mail ha generado 29.530 horas de trabajo

De las cuales 26.680 (el 90%) han sido de personas con algún tipo de discapacidad.

Durante 2015 se ha consolidado la nueva línea de actividad de reparto en furgoneta por la que hemos apostado, que busca suplir el menor nivel de trabajo en el sector de la mensajería.

En 2015 pudimos sacar a los trabajadores del ERE de reducción de jornada en el que se encontraban.



"Generamos empleo estable para 19 personas, 18 de las cuales tienen algún tipo de discapacidad."



www.portmail.es



En 2015 continuamos con nuestras líneas de reparto a clientes comprometidos:



**punt
de
sabor
.com**



E iniciamos un nuevo servicio de logística integral (manipulación, almacenaje, preparación de pedidos y entrega) para la empresa Happy Office Box.



Campaña "Más que una Flor"

Como viene siendo habitual, Port-Mail se encargó del reparto de la campaña "Más que una Flor" de la Fundación Novaterra, **generando 2 puestos de trabajo de inserción durante las primeras tres semanas de Diciembre.**



Reparto de 12.000 flores de pascua en 20 días

Visita a Tallers Bellvitge

Con la idea de iniciar nuevas líneas de negocio, visitamos Tallers Bellvitge, para conocer de cerca su servicio "Compra-servei" de reparto en 8 Mercados de Barcelona, que emplea en la actualidad a 54 personas con discapacidad psíquica y/o trastorno mental.



Koiki

Otra posible línea de futuro es la alianza con Koiki, Premio a la Mejor Empresa Europea de Innovación Social. Es la primera vez que una compañía española recibe este galardón seleccionada entre 342 participantes de 29 países, y ha seleccionado a Port Mail para su expansión en Valencia. Un reparto de proximidad que satisface un problema de logística, lo hace manera sostenible y con un enfoque puramente social.

MENSAJEROS DE PROXIMIDAD

Koiki, la Mejor Empresa Europea de Innovación Social, a punto de llegar a Valencia

ANA DELGADO



5/10/2015 - MADRID. La semana pasada recogían en Milán el premio a la mejor Empresa Europea de Innovación Social. Es la primera vez que una compañía española recibe este galardón seleccionada entre 342 participantes de 29 países. El mérito corresponde a **Koiki**, un nuevo modelo de entrega domiciliaria que pronto estará también en Valencia.



La producción sostenible y el consumo responsable: Sompresents, Fiare y Enclau

Durante 2015, tal y como se viene haciendo desde hace muchos años, se ha continuado apostando por un modo sostenible de producir y consumir.

A través de la marca comercial SOMPresents, Novaterra comercializa productos de comercio justo y/o ecológicos, fundamentalmente regalos promocionales y regalos de empresa.

Aguas de Valencia adquiere 2.300 productos sostenibles



De entre las operaciones más relevantes del año cabe destacar un año más la colaboración entre AGUAS DE VALENCIA y SOMPresents por medio de la cual la primera adquirió 2.300 productos sostenibles, para las cestas de Navidad para sus empleados y colaboradores.

Por otra parte, Novaterra ha mantenido su presencia en las juntas directivas de la Asociación Fiare Xarxa Valencia y en ENCLAU (red para la financiación alternativa) sumando junto con otras organizaciones que propician y acompañan un modelo ético y solidario del mundo financiero.



HOX: Happy Office Box

Happy Office Box es una empresa de marketing que potencia la alimentación sana y sostenible, a través de los servicios de sampling, impacto y publicidad a las empresas productoras y distribuidoras de snacks orgánicos y saludables.

Su principal servicio es ofrecer una **Caja (Box) de Snacks novedosos y sanos**, que mensualmente llega a miles de personas en su puesto de trabajo, a un coste de 9.95

Pero HOX, es mucho más. Además de mejorar el medio ambiente y de cuidar la salud, **crea puestos de trabajo para personas con discapacidad y/o en situación de vulnerabilidad social en Valencia a través de una alianza empresarial con la Fundación Novaterra**, co-propietaria de HOX, y de la empresa social Port-Mail, promovida por esta Fundación valenciana, y que es la responsable del montaje y envío de las cajas.



Una start-up valenciana llena de salud, naturaleza y solidaridad

6. MEMORIA ECONÓMICA

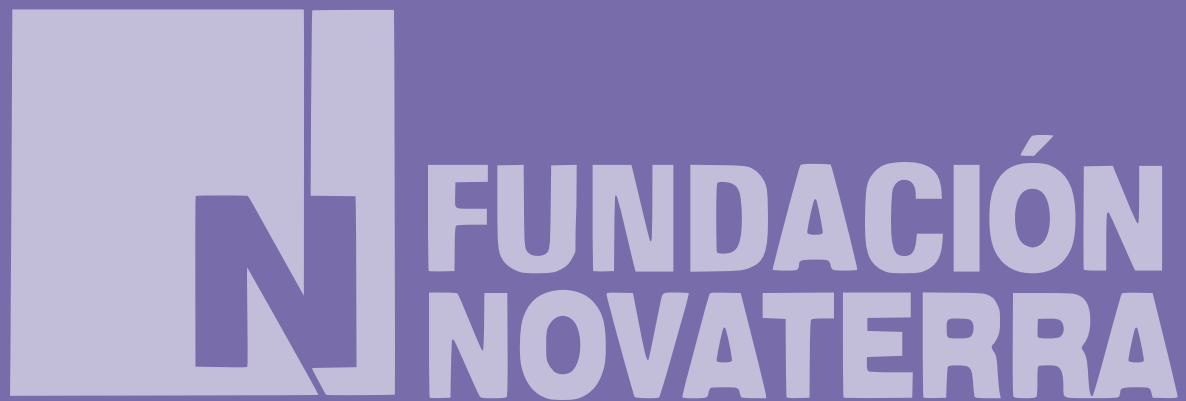

Cuentas de Fundación Novaterra

	2015	2014		2015	2014
INGRESOS FUNDACIÓN	263.895,68	263.156,64	GASTOS FUNDACIÓN	282.196,84	262.236,80
Cuotas regulares Patronos y Amics	87.603,94	81.233,34	Gastos de Personal	146.372,35	144.207,13
Donativos y Campañas	89.321,72	116.649,51	Sueldos y Salarios	117.543,57	111.772,64
Donativos empresas y otros colectivos	21.120,52	19.925,00	Seguridad Social a cargo de la empresa	25.746,85	32.434,49
Campaña de Navidad	40.321,50	41.016,05	Otros Gastos Sociales (Formación, Servicios...)	3.081,93	0,00
Otras Campañas Captación Fondos	7.199,00	6.549,46	Gastos de Aprovisionamiento	25.053,18	20.042,44
Donativos Diversos Particulares	20.680,70	49.159,00	Otros Gastos de Explotación	64.766,33	52.452,27
Subvenciones Privadas	79.959,93	58.813,50	Ayudas Monetarias Catering	24.999,96	2.860,00
Obra Social LA CAIXA	77.596,00	58.615,14	Pérdidas Crédito Contraste	0,00	4.285,98
Caixa Popular-Colaboración en Espai Novaterra	2.160,00	0,00	Deterioro Participaciones Empresas	0,00	335,16
Bankia-Tarjetas ONG	203,93	198,36	Provisión pérdidas Participaciones Empresas	0,00	36.000,00
Subvenciones Públicas	0,00	6.000,00	Gastos de adecuación del Espai Novaterra	18.102,67	0,00
Diputación Provincial de Valencia	0,00	6.000,00	Otros Gastos Financieros	0,00	61,14
Prestación de Servicios	6.876,94	47,40	Dotación Para Amortizaciones	2.902,35	1.992,68
Otros ingresos	133,15	412,89			
			*RESULTADOS	-18.301,16	919,84

* Resultado negativo debido básicamente a los gastos de adecuación de los nuevos locales del Espai Novaterra La Coma.



2015

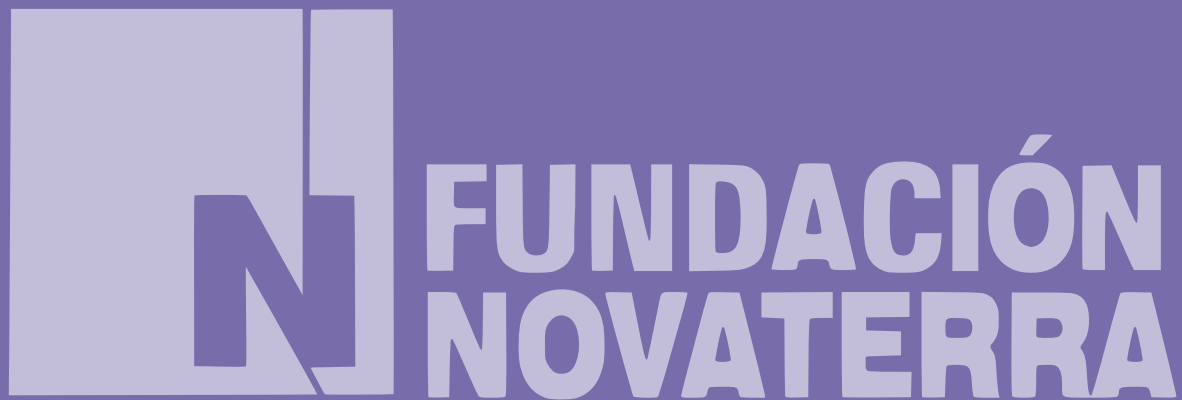

www.novaterra.org.es

 www.facebook.com/fundacionnovaterra

 twitter.com/fnovaterra

novaterra@novaterra.org.es

Tlf. +34 963 122 472

SEDE VALENCIA

C/ Miquel Paredes, Nº 1
46018 Valencia

SEDE LA COMA, PATERNA

C/ Alcácer 21, bajo
46980 Paterna

